

Propriété de Sebastiaan et Pepijn BINK
Route de l'Hôpital 24, 1660 Château-d'Oex

Parcelle 647 / ECA 2976
Zone d'habitation de faible densité 15 LAT (Zone de chalets)

Bureau d'architecture François CURRAT* & CJPoncet sàrl
*Architecte diplômé D.E.S.A. / Registre A / Membre S.I.A.
15, Chemin de La Grande Paille CH 1483 Vesin
Natel : 079 376 29 31 / francois.currat@proton.me / cjpocnet@ikmail.com

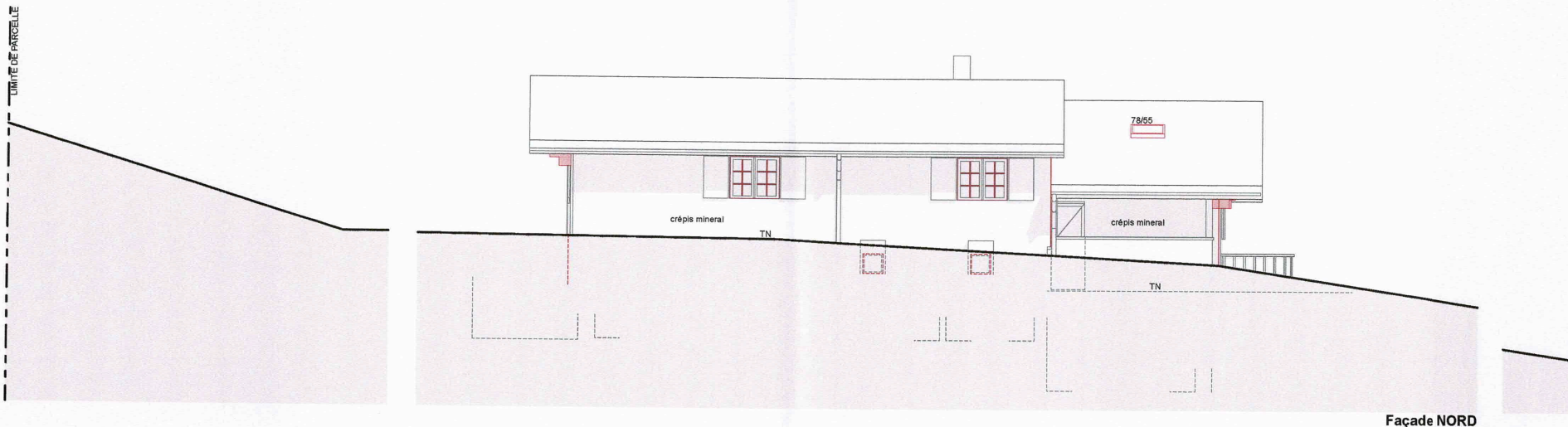

Façade NORD



Façade EST

Signatures:

Propriétaires:

SdBink 15 juin 2026
PJPoncet 15 juin '26

Architecte:

Teinte façades crépis RAL: 9010
Teinte façades lames bois horizontales RAL: 8016
Essence façades lames bois horizontales: épicéa
Teinte lames stores RAL: 8016
Teinte cadres fenêtres yc croisillons RAL: 8016
Teinte volets RAL: 6009
Teinte porte palière RAL: 8016

Façades Nord / EST

ENQUÊTE

Création d'ouvertures, remplacement des ouvertures existantes, amélioration de l'enveloppe thermique des façades, changement d'affectation de locaux non chauffés en pièce à vivre, pose de PV, démolition d'un réduit extérieur pour création d'une petite terrasse sans modification du terrain naturel.

Existant A démolir Neuf

DAO camille jeanne poncet

Ech 1/100 A3 12.06.2026

Ces plans pour enquête sont à titre indicatif et doivent être contrôlés par un ingénieur thermicien, un ingénieur civil et autres intervenants nécessaires pour la phase des travaux

Propriété de Sebastiaan et Pepijn BINK
Route de l'Hôpital 24, 1660 Château-d'Oex

Parcelle 647 / ECA 2976
Zone d'habitation de faible densité 15 LAT (Zone de chalets)

Bureau d'architecture François CURRAT* & CJPoncet sarl
*Architecte diplômé D.E.S.A. / Registre A / Membre S.I.A.
15, Chemin de La Grande Paille CH 1483 Vesin
Natel : 079 376 29 31 / francois.currat@proton.me / cjponcet@ikmail.com

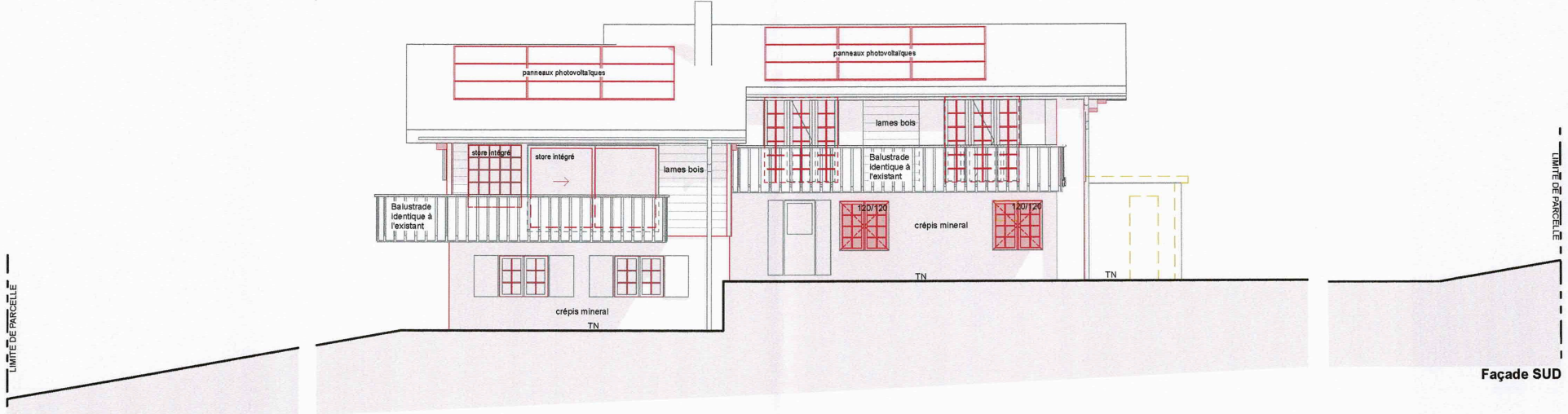

Signatures:
Propriétaires: *G. Bink* 15 juin 2026
P. Bink 15 juin '26

Architecte:

Teinte façades crépis RAL: 9010
Teinte façades lames bois horizontales RAL: 8016
Essence façades lames bois horizontales: épicéa
Teinte lames stores RAL: 8016
Teinte cadres fenêtres yc croisillons RAL: 8016
Teinte volets RAL: 6009
Teinte porte palière RAL: 8016

Façades Sud / Ouest

ENQUÊTE
Création d'ouvertures, remplacement des ouvertures existantes, amélioration de l'enveloppe thermique des façades, changement d'affectation de locaux non chauffés en pièce à vivre, pose de PV, démolition d'un réduit extérieur pour création d'une petite terrasse sans modification du terrain naturel.

Existant A démolir Neuf

DAO camille jeanne poncet
Ech 1/100 A3 12.06.2026

Ces plans pour enquête sont à titre indicatif et doivent être contrôlés par un ingénieur thermicien, un ingénieur civil et autres intervenants nécessaires pour la phase des travaux